

¡Bienvenidos, apoderados y estudiantes!

ORIENTACIONES PARA TRABAJAR SEMANA N° 32

09 al 20 de Noviembre.

GUÍA N° 25 “GEOMETRÍA”

Profesor (a): María Magdalena Lara

Jessica Espinoza

Educadora P.I.E.: Paula Guirin Fuenzalida

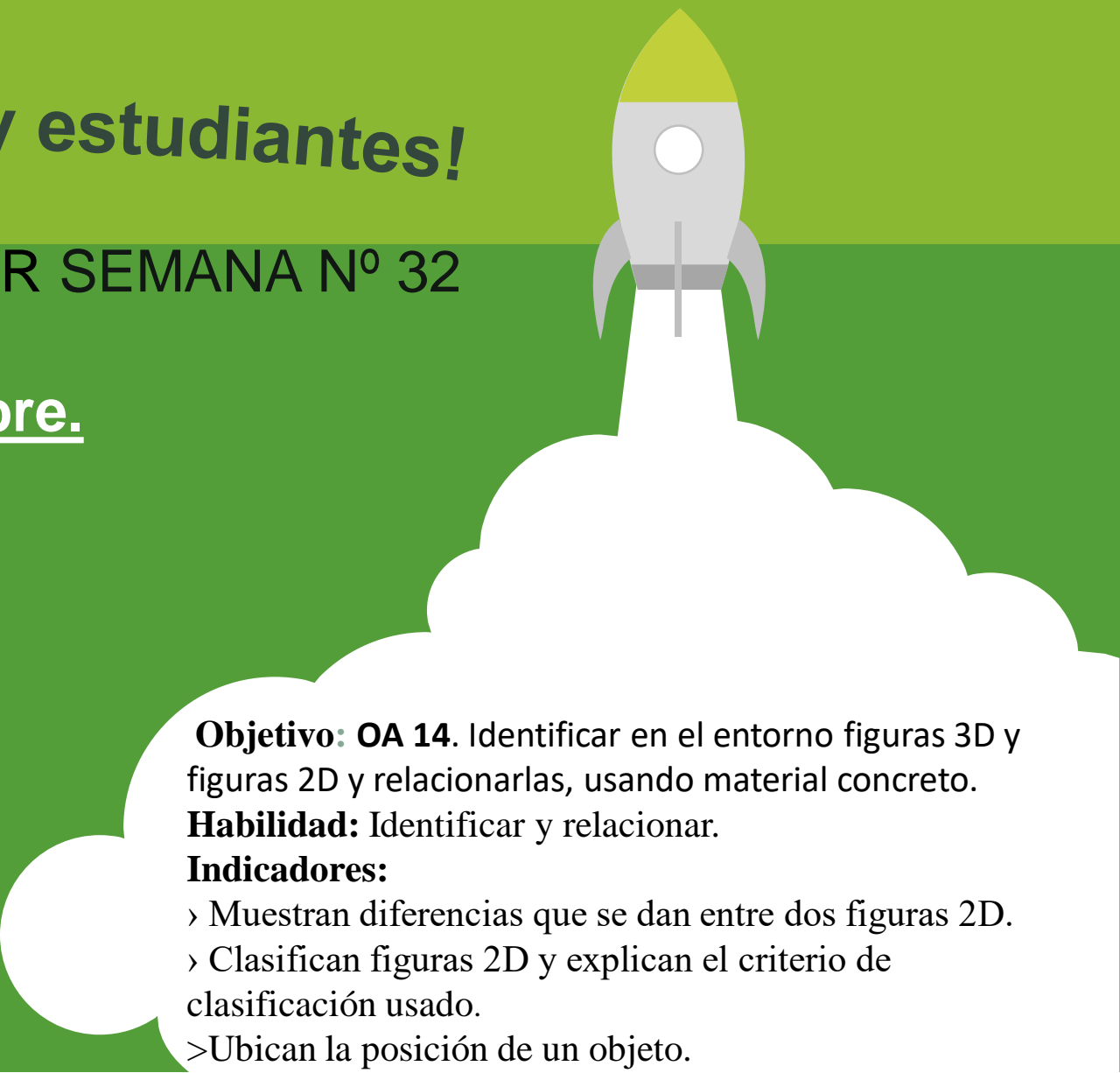

Objetivo: OA 14. Identificar en el entorno figuras 3D y figuras 2D y relacionarlas, usando material concreto.

Habilidad: Identificar y relacionar.

Indicadores:

- › Muestran diferencias que se dan entre dos figuras 2D.
- › Clasifican figuras 2D y explican el criterio de clasificación usado.
- > Ubican la posición de un objeto.



ESTIMADAS FAMILIAS:

Junto con saludar y esperando se encuentren muy bien de salud, dada la situación actual mundial y nacional que estamos viviendo y con el propósito de seguir facilitando el acceso a la educación de nuestros estudiantes, les dejamos las siguientes orientaciones para la realización de las actividades en el hogar.



ORIENTACIÓN PADRES Y APODERADOS:

▪ Algunos consejos antes de comenzar a realizar el trabajo pedagógico de la semana:

- ❖ *La actividad deber ser realizada con un adulto responsable que acompañe al niño, con el fin de **guiar y facilitar su comprensión**.*
- ❖ *Puede realizar el trabajo pedagógico en el cuaderno correspondiente a la asignatura, esto en el caso de no contar con el libro de estudio.*
- ❖ *Es importante transcribir el objetivo y fecha en el cuaderno.*
- ❖ *Leer bien los enunciados y las veces que sean necesarias, esto es muy importante.*
- ❖ *Si el niño no comprende la instrucción, inténtalo nuevamente ocupando otra estrategia.*
- ❖ *Responder lo que se pide y tratar de no dejar respuestas en blanco.*
- ❖ *Cuidar la presentación.*
- ❖ *Si es necesario pueden utilizar algún material que tengan en casa que pueda ayudar, como porotos, fichas, cubos, láminas, etc.*

RECORDEMOS LO TRABAJADO

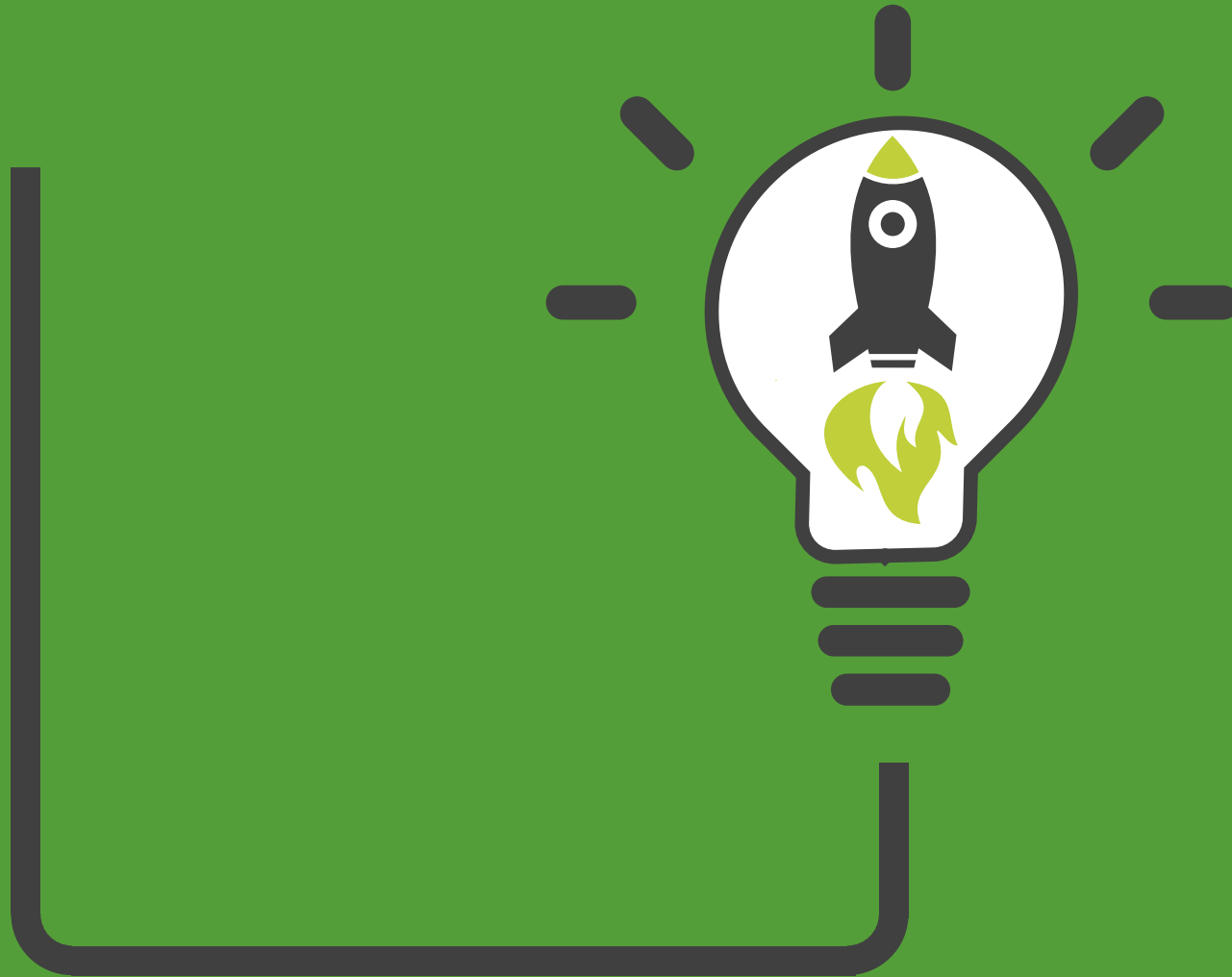

¿Cuáles son las figuras 3D?

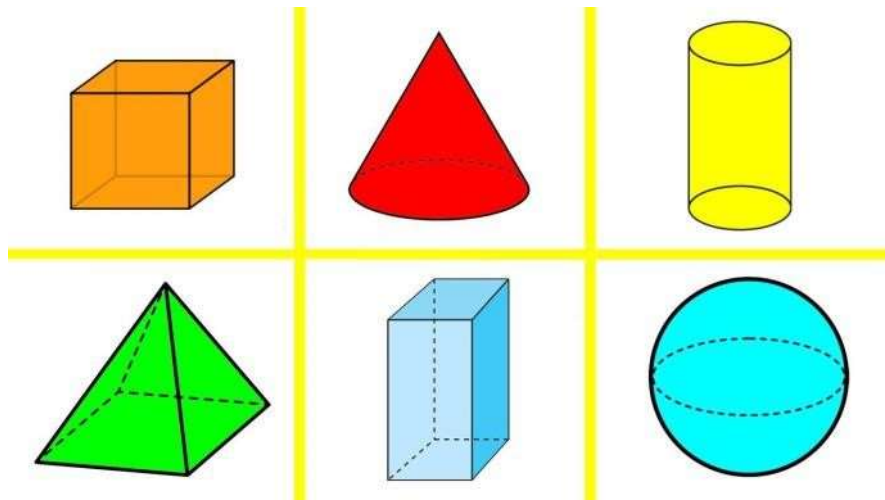

Los cuerpos geométricos son **figuras** geométricas de tres dimensiones (largo, ancho y alto), que ocupan un lugar en el espacio y en consecuencia tienen un volumen.; y están compuestos por **figuras** geométricas

OBSERVA EL VIDEO Y COMENTA CON UN ADULTO:

Algunas de las características de la figuras
presentadas

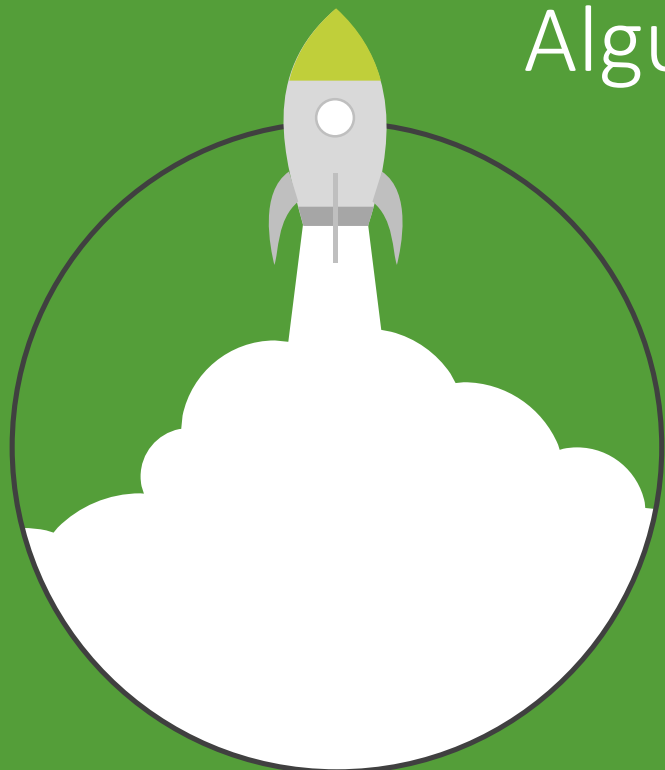

Para esta actividad les
recomendamos el siguiente link.



<https://www.youtube.com/watch?v=5GLduNQ5kA4>

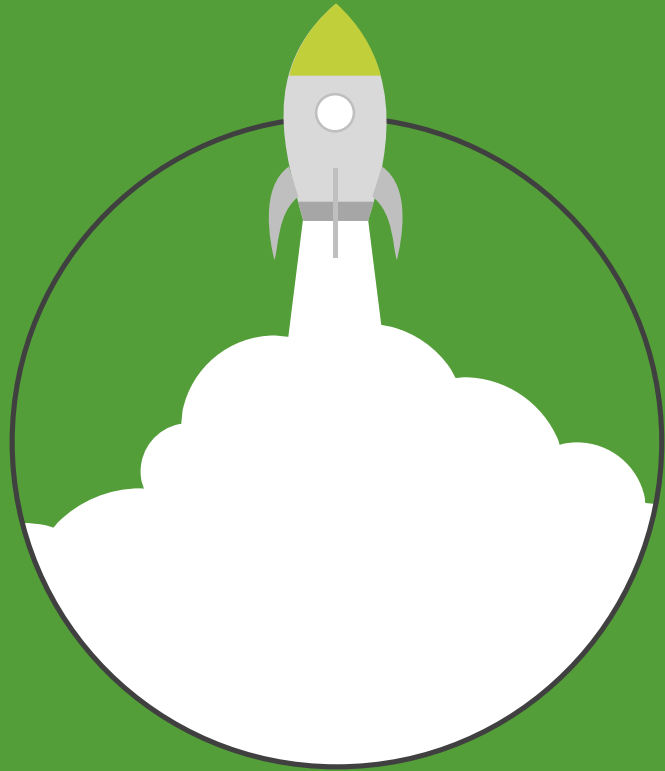

Características de las figuras 3D

Caras, vértices y aristas

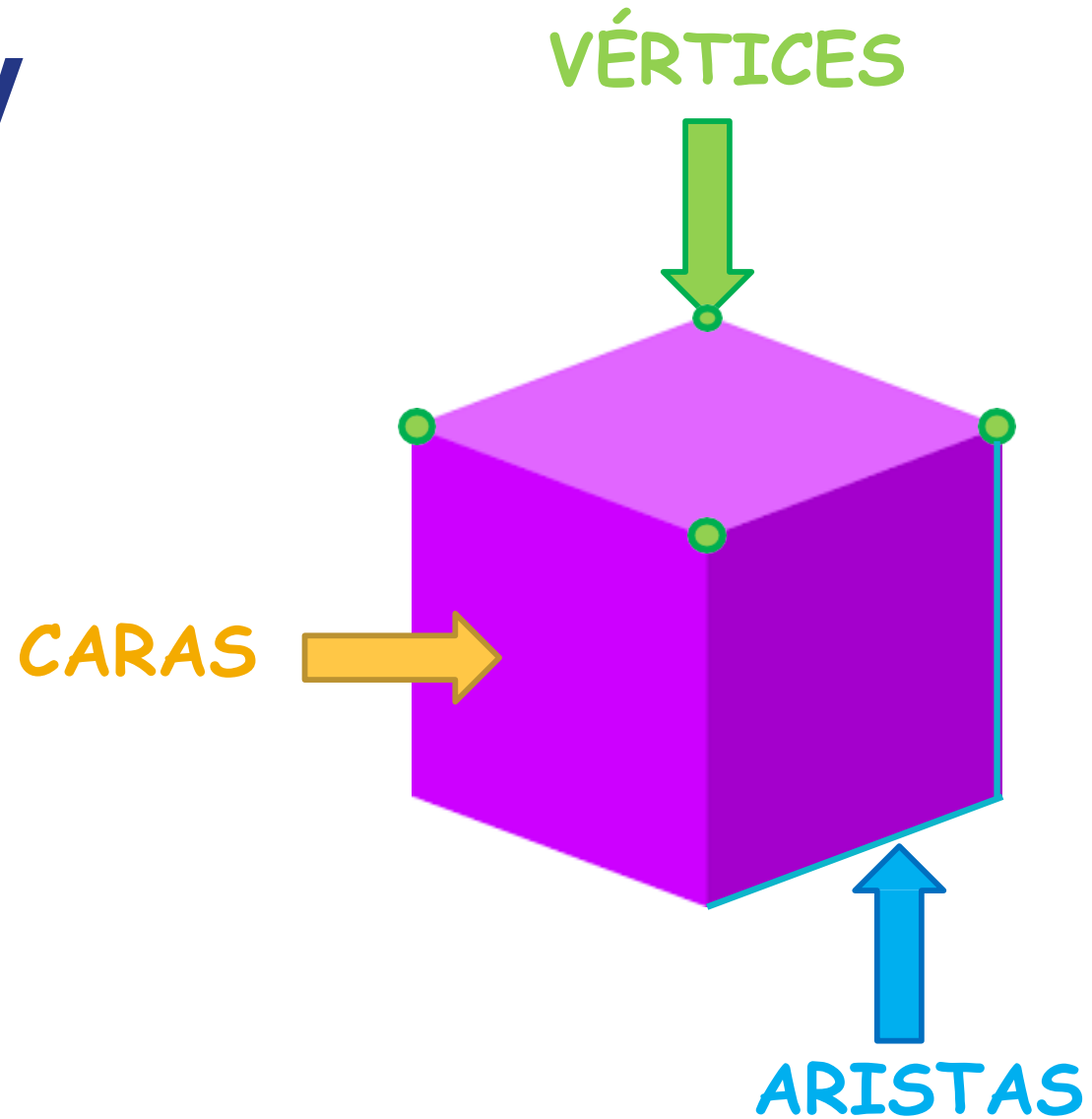

Cubo

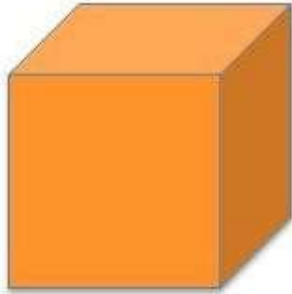

Caras

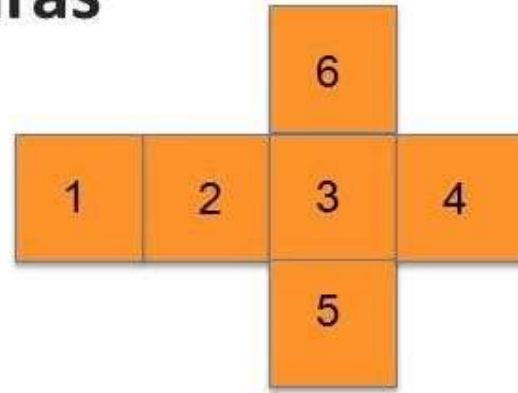

Aristas

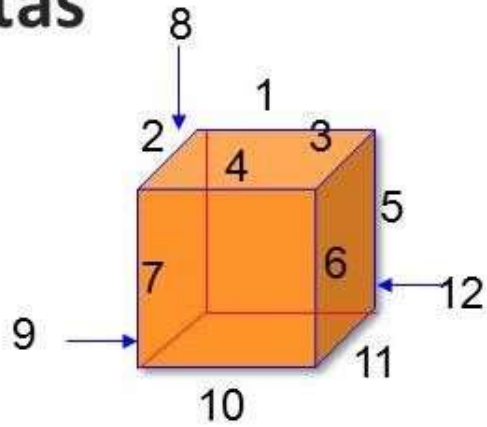

Vértices

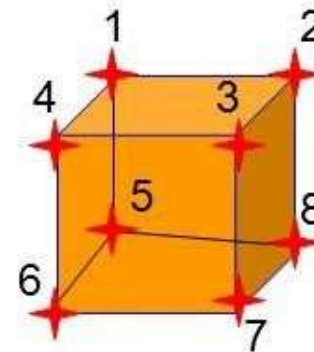

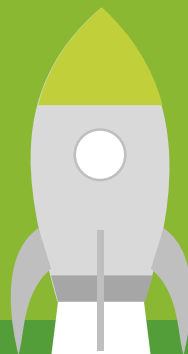

**YA ESTAMOS LISTOS PARA TRABAJAR EN LA
ACTIVIDAD DE LA SEMANA.**

Para realizar nuestra misión, nos iremos a la
GUÍA DE TRABAJO PEDAGÓGICA:

**“Semana 32 del 09 al 20 de Noviembre.
Guía N° 25 Geometría - Primero Básico 2020”**

Pueden descargar la guía de trabajo pedagógico en el siguiente link:

<http://www.colegio-moisesmussa.cl/D-6/index.php/primero-basico>

- En el caso de **no poder imprimir las páginas,** pueden copiar las actividades en el cuaderno y desarrollarlas.

➤ La guía para TRABAJAR es :

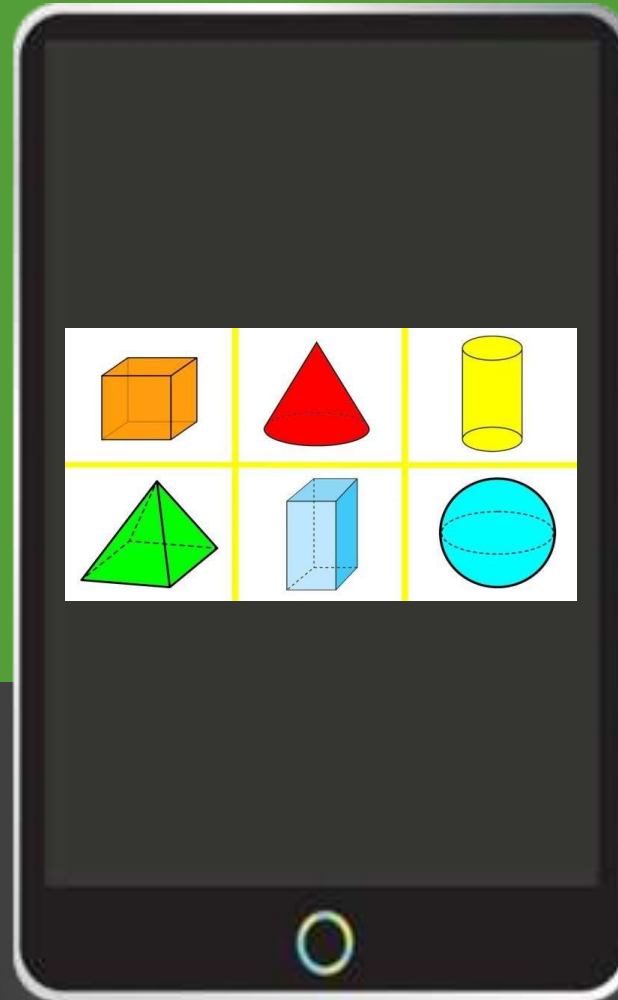

Recuerda

Los cuerpos geométricos son **figuras geométricas de tres dimensiones** (largo, ancho y alto), que ocupan un lugar en el espacio y en consecuencia tienen un volumen.; y están compuestos por **figuras geométricas**

¡FELICITACIONES HICISTE UN EXCELENTE TRABAJO!



¿Alguna pregunta?

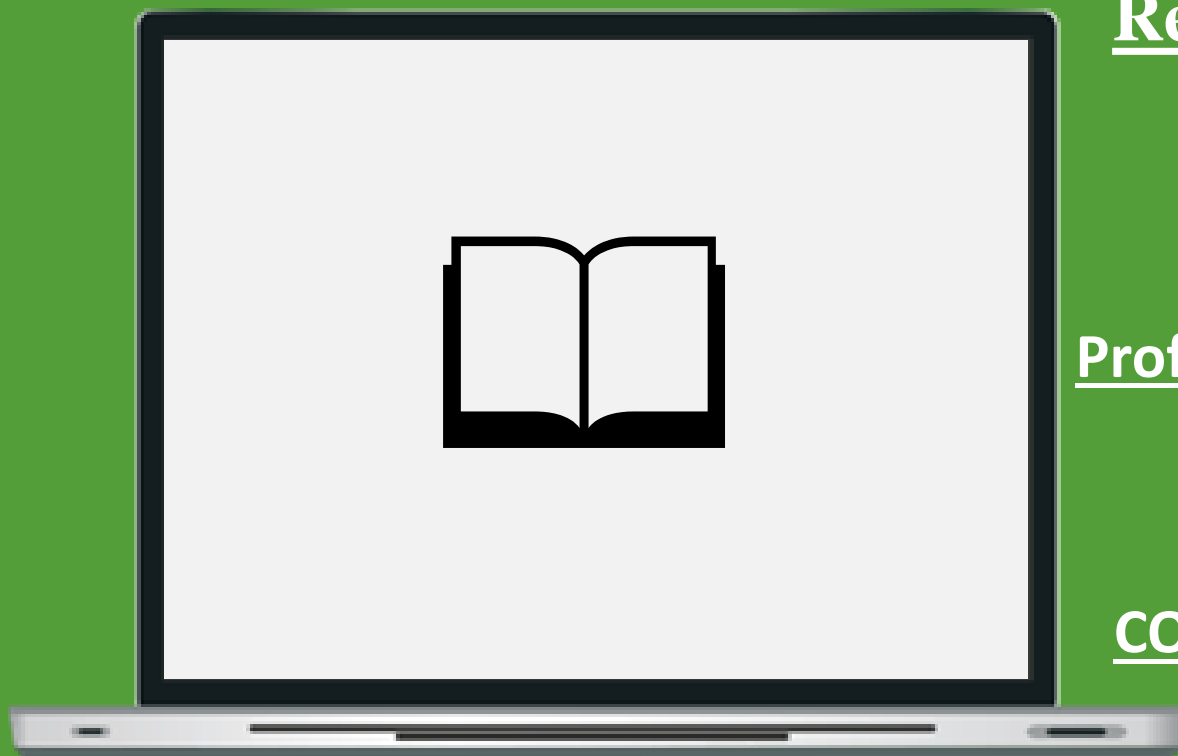

Resuelvan dudas con sus profesores vía telefónica , WhatsApp o al correo:

Profesor (a): **María Magdalena Lara**

Jessica Espinoza

CORREOS: mariamagdalena.lara@colegio-moisesmussa.cl

jessica.espinoza@colegio-moisesmussa.cl

También con su profesora P.I.E vía telefónica , WhatsApp o al correo:

Educadora P.I.E.:

Paula Guirin Fuenzalida

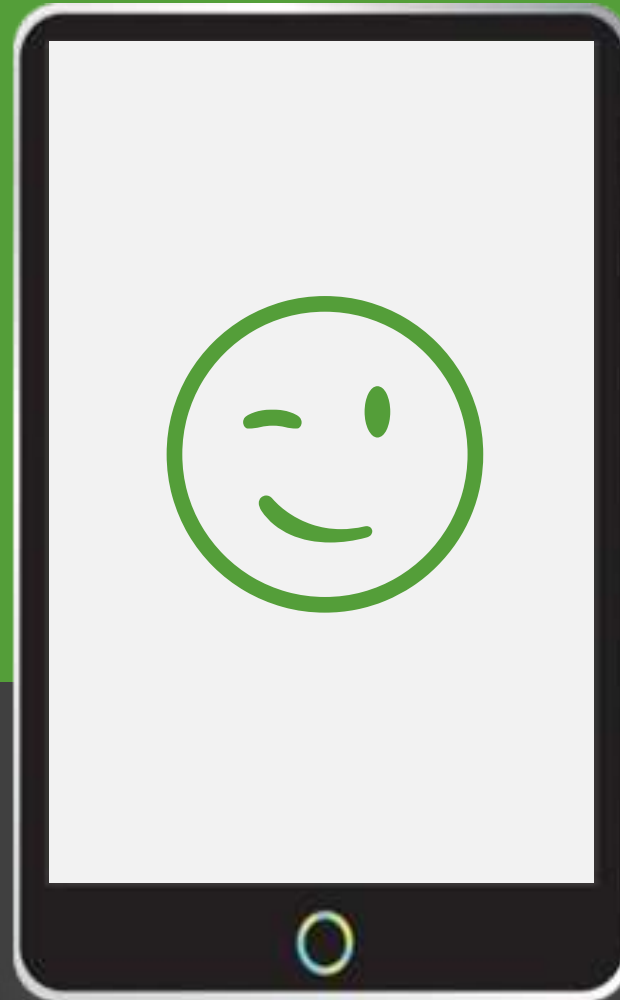

Correo:

paula.guirin@colegio-moisesmussa.cl



UN ABRAZO VIRTUAL A CUIDARSE

