

SEMANA N°28 DEL 12 AL 16 DE OCTUBRE
GUÍA N°23 DE LENGUA Y LITERATURA
8° BÁSICO 2020

RECONOCER CAUSA Y EFECTO

Profesora Asignatura: Jissella Peña

Docentes PIE: Andrea Puga – Oriana Saavedra

Orientación para padres y/o apoderados

- ✓ La actividad deber ser realizada con un adulto responsable que acompañe al estudiante, para resolver posibles dudas.
- ✓ El tiempo estimado es de 90 minutos, pero si el estudiante requiere de más tiempo, se le debe ceder haciendo pausas entre las actividades.
- ✓ El estudiante debe estar situado en un lugar cómodo, con luz y en lo más posible en silencio
- ✓ Puede ir al establecimiento para poder obtener la guía impresa.
- ✓ En el caso de no contar con la guía impresa, el estudiante puede realizar la guía en el cuaderno correspondiente de la asignatura.
- ✓ Al momento de realizar la actividad en el cuaderno, se debe escribir el N° de guía y el objetivo (en este caso sería: "guía n°23; objetivo de aprendizaje: Leer comprensivamente distintos tipos de textos. Reconocer causa y efecto.





Esta semana se trabajará con el siguiente objetivo de aprendizaje:

Objetivo: Leer comprensivamente distintos tipos de textos. Reconocer causa efecto

Habilidad: Identificar Reconocer



Para entender mejor!!!!



Observa esta cápsula explicativa de causa y efecto, que te pueden orientar en resolver la guía y también en las próximas actividades



<https://www.youtube.com/watch?v=7NCf3c1cGGk&t=19>

S.

¿Qué son CAUSA y EFECTO?



❖ Es el hecho que **explica** porque algo pasa.

❖ Es lo que ocurre **primero**.

❖ ¿Por qué ocurre esto?

❖ Es el hecho que fue **provocado** por la causa.

❖ Ocurre **después** de la causa

Estructura del Texto

Causa y Efecto

En el texto se observa la relación entre una **Causa** (un hecho o suceso) y el **Efecto** que origina (lo que ocurre como consecuencia de ese hecho o suceso.)

CAUSA (Lluvia ácida)

EFECTO

Palabras-pista

- Como resultado....
- Por tanto....
- Como consecuencia....
- Su efecto es....
- Por consiguiente....
- A causa de....
- Debido a....

IDENTIFICAR RELACIONES DE CAUSA Y EFECTO

CAUSA



EFEECTO



¿Cuál hecho ocurrió **primero**? (la causa ocurre antes que el efecto)

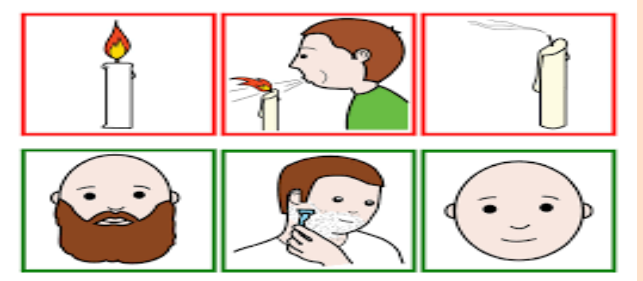

¿Cuál hecho ocurrió **después** ?

¿Cuál hecho provocó al otro? (la causa es la que provoca el efecto?)



AHORA A EJERCITAR ANTES DE IR A LA GUÍA PREPARADA POR TU PROFESORA

Escribe en una frase la relación causa - efecto que hay entre los dos dibujos:



• _____

¿Cuál es la relación causa y efecto en estas imágenes?

Escribe en una frase la relación causa - efecto que hay entre los dos dibujos:

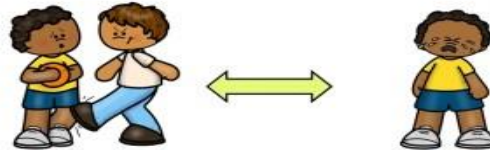

• _____



AHORA A EJERCITAR ANTES DE IR A LA GUÍA PREPARADA POR TU PROFESORA

El gato ha destrozado las cortinas..... Mi mamá tendrá que comprar unas nuevas.

Quedó corriendo la manguera en el patio durante el día completo..... el patio se inundó y la cuenta del agua subió muchísimo.

Mauricio Isla resultó positivo nuevamente al examen COVID..... no podrá jugar en el partido del jueves por las eliminatorias de Katar 2022..

Si tienes dudas, puedes consultar con tu profesora de asignatura o docentes PIE

jissella.pena@colegio-moisismussa.cl

Jissella Peña

oriana.saavedra@colegio-moisismussa.cl

Oriana Saavedra



andrea.puga@colegio-moisismussa.cl

Andrea Puga Parraguez

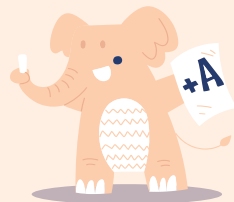



Felicidades

Excelente trabajo

Tus dudas serán aclaradas por cualquier medio vía online, en base al acuerdo que quedaste con tu profesora o docente PIE

