



SEMANA N° 18 DEL 27 AL 31 DE JULIO
GUÍA N° 15 DE LENGUAJE Y
COMUNICACIÓN
2° BÁSICO 2020



“ESTRATEGIAS DE COMPRESIÓN LECTORA”



Profesoras Asignaturas: María José Bolbarán – Paola Vargas

Docentes PIE: Paula Guirin – Fernanda López



Orientaciones para padres y/o apoderados.

- ✓ La actividad debe ser elaborada con ayuda de un adulto para posibles dudas.
- ✓ El tiempo estimado es de 90 minutos, pero si el estudiante requiere de más tiempo, se le debe ceder haciendo pausas entre las actividades.
- ✓ Debe realizar el trabajo en el cuaderno correspondiente.
- ✓ Debe escribir el objetivo y la fecha en su cuaderno al momento de realizar la actividad.
- ✓ No olvidar que al comienzo de la oración la letra debe ser escrita con rojo.



No olvides escribir en tu cuaderno el objetivo de aprendizaje y la fecha

Objetivo de aprendizaje

Extraer información de un texto narrativo, utilizando estrategias de comprensión lectora.

Estándar: E.L.2.8

Habilidad: Identificar



¿Qué estrategias podemos utilizar para comprender lo que leemos?

Antes de leer nos debemos preguntar:

- ¿Para qué voy a leer?
- ¿De qué tratará este texto?
- ¿Qué me dice la imagen?

Lo más importante es leer el título

Durante la lectura:

- Realizar preguntas de lo que ya leí.
- Aclarar dudas acerca del texto.
- Consultar las palabras que no entiendo.
- Ver las imágenes para imaginar lo leído.

Después de la lectura:

- Resumir lo que ya leí.
- Preguntarse a si mismo ¿qué me gustó más del texto que leí?
- Realizar un dibujo de la parte que más me gustó.



Practiquemos lo conversado.

¿De que crees que tratará el texto?





El koala es uno de los animales más atractivos de todo el mundo. Este animal vive en un lugar llamado Australia.

El koala se parece mucho al oso, pero su tamaño es pequeño. Los koalas machos son generalmente más grandes que las hembras.

El koala pasa la mayor parte de su vida trepados en los eucaliptos. En estos árboles come, duerme y cuida a sus crías. Solamente baja a la tierra para cambiar de árbol.

» ¿Qué son los eucaliptos?

- a) Son animales
- b) Son árboles

» ¿De qué trata principalmente el texto?

- a) Trata de los osos
- b) Trata de los koalas

» ¿Dónde vive el koala?

- a) Australia
- b) En todo el mundo



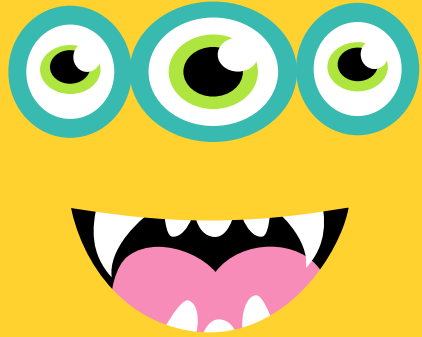

Ahora que ya sabemos como
comprender un texto,
comenzaremos con leer
nuestro libro que tu profesora
seleccionó para ti, llamado:

“El domador de monstruos”

~ Ana María Machado

